

いきいきと自由な暮らし



生活支援ハウス八幡

ご案内

生活支援ハウス八幡は、都心に近い大蔵の地に高齢者の方々の「安心の拠り所」として「年長者の里」に誕生しました。北九州第一の総合的な高齢者複合施設と診療所も併設しており、介護や健康に対して万全のサポートを提供しております。この生活支援ハウスでは、家庭的雰囲気の中で生活を送ることができます。



- ご利用になれる方 原則として60歳以上の方で高齢等のため独立して生活する事に不安のある方が対象になります。
- 開設日 平成14年 4月
- 定員 14名 〈全室個室(20.2㎡)・キッチン・トイレ付〉
- 費用 収入に応じた負担金 (0円~50,000円)
 - ・食費 45,000円
 - ・入浴費 3,000円
 - ・水道光熱費等の実費。
- 所在地 北九州市八幡東区大蔵3丁目2-1
「年長者の里」21世紀館 4階
- ご利用方法 各区役所の保健福祉課 高齢者・障害者相談係にお申し込み下さい。
- お問い合わせ 社会福祉法人 年長者の里 「生活支援ハウス八幡」
Tel (093) 652-5590 担当: 和田

写真案内

ロビー



食堂



お食事



居室見取り図

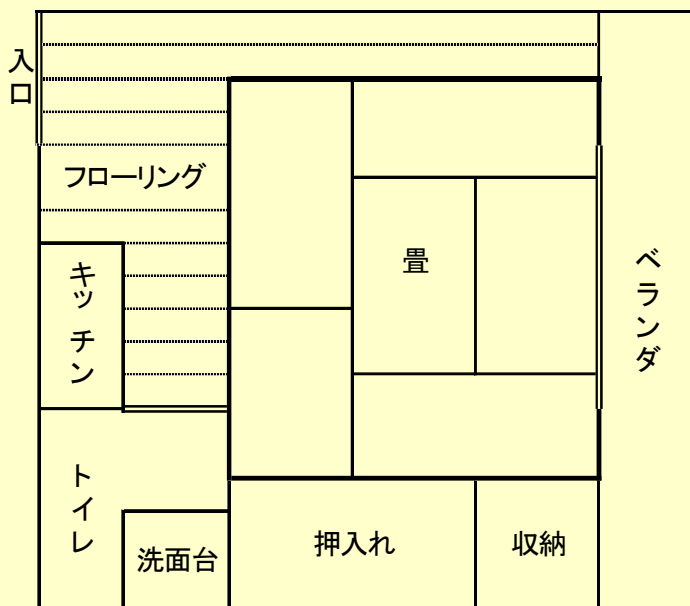
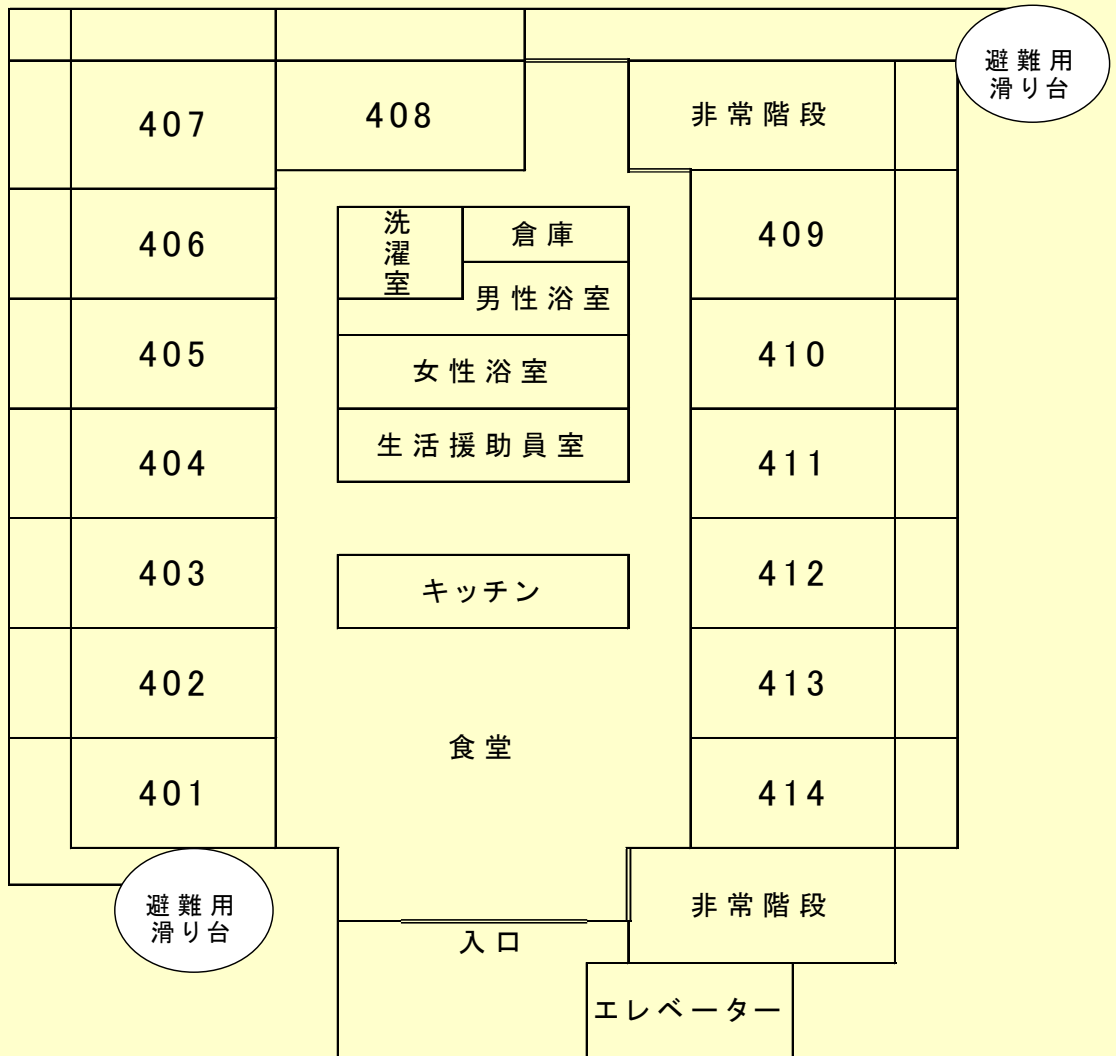

1部屋 20.2m²

家 賃

	年 収 (社会保険料・医療費等控除後の年収)	家 賃 料
A	1,200,000 円以下	0 円
B	1,200,001 円 ~ 1,300,000 円	4,000 円
C	1,300,001 円 ~ 1,400,000 円	7,000 円
D	1,400,001 円 ~ 1,500,000 円	10,000 円
E	1,500,001 円 ~ 1,600,000 円	13,000 円
F	1,600,001 円 ~ 1,700,000 円	16,000 円
G	1,700,001 円 ~ 1,800,000 円	19,000 円
H	1,800,001 円 ~ 1,900,000 円	22,000 円
I	1,900,001 円 ~ 2,000,000 円	25,000 円
J	2,000,001 円 ~ 2,100,000 円	30,000 円
K	2,100,001 円 ~ 2,200,000 円	35,000 円
L	2,200,001 円 ~ 2,300,000 円	40,000 円
M	2,300,001 円 ~ 2,400,000 円	45,000 円
N	2,400,001 円以上	50,000 円